Etats superposés de l'Esprit et de la Matière

Andé, 3 avril 2022,
Hilaire GIRON

AFSCET

Plan de la présentation

1. **Esprit-matière, de quoi s'agit-il ?**
2. **PENSÉE RÉFLÉCHIE ET CONSCIENCE**
3. **Synchronicité**
4. **Voyage aux confins de la conscience**
5. **Essai de conclusion**

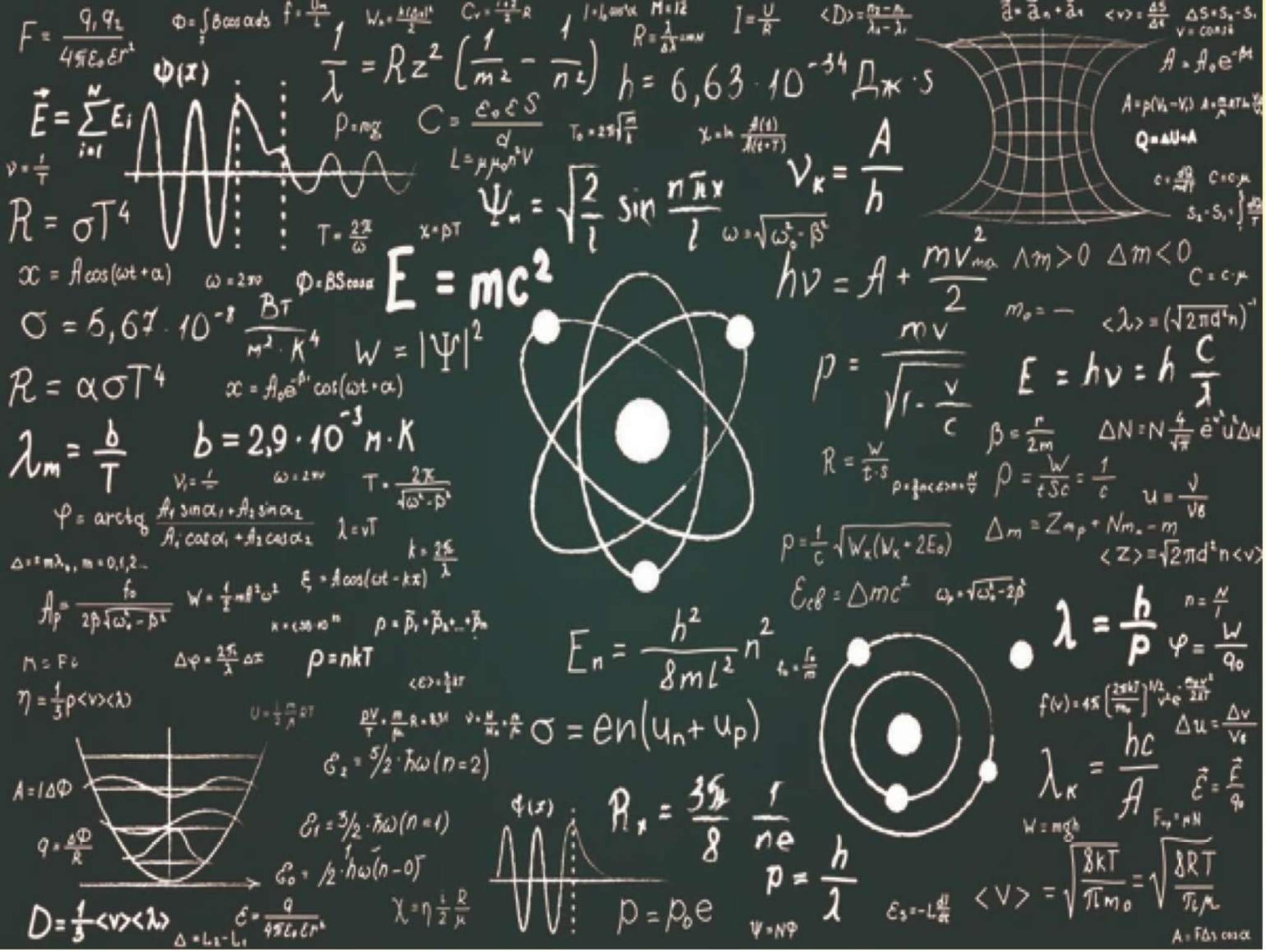
$F = \frac{q_1 q_2}{4\pi\varepsilon_0 \varepsilon r^2}$
$\Phi = \int B\cos\alpha\, ds$
$\frac{1}{\lambda} = Rz^2\left(\frac{1}{m^2} - \frac{1}{n^2}\right)$
$h = 6{,}63 \cdot 10^{-34}$ Дж·s
$\Psi(x)$
$\vec{E} = \sum_{i=1}^{N} E_i$
$p = mg$
$C = \frac{\varepsilon_0 \varepsilon S}{d}$
$\nu = \frac{1}{T}$
$R = \sigma T^4$
$T = \frac{2\pi}{\omega}$
$x = pT$
$\Psi_n = \sqrt{\frac{2}{l}} \sin\frac{n\pi x}{l}$
$\nu_K = \frac{A}{h}$
$x = A\cos(\omega t + \alpha)$
$\omega = 2\pi\nu$
$\Phi = BS\cos\alpha$
$E = mc^2$
$h\nu = A + \frac{mv_{max}^2}{2}$
$\Delta m > 0$ $\Delta m < 0$
$\sigma = 5{,}67 \cdot 10^{-8} \frac{Вт}{м^2 \cdot K^4}$
$W = |\Psi|^2$
$p = \frac{mv}{\sqrt{1 - \frac{v}{c}}}$
$E = h\nu = h\frac{c}{\lambda}$
$R = \alpha\sigma T^4$
$x = A_0 e^{-\beta t}\cos(\omega t + \alpha)$
$\lambda_m = \frac{b}{T}$
$b = 2{,}9 \cdot 10^{-3}$ м·K
$\varphi = \operatorname{arctg}\frac{A_1\sin\alpha_1 + A_2\sin\alpha_2}{A_1\cos\alpha_1 + A_2\cos\alpha_2}$
$\lambda = vT$
$\xi = A\cos(\omega t - kx)$
$W = \frac{1}{2}mA^2\omega^2$
$p = nkT$
$E_n = \frac{h^2}{8mL^2}n^2$
$\lambda = \frac{h}{p}$
$\lambda_K = \frac{hc}{A}$
$\sigma = en(u_n + u_p)$
$\mathcal{E}_2 = 5/2 \cdot \hbar\omega(n=2)$
$\mathcal{E}_1 = 3/2 \cdot \hbar\omega(n=1)$
$\mathcal{E}_0 = 1/2 \cdot \hbar\omega(n=0)$
$\Phi(x)$
$R_x = \frac{3\pi}{8}\frac{1}{ne}$
$p = \frac{h}{\lambda}$
$p = p_0 e$
$D = \frac{1}{3}\langle v\rangle\langle\lambda\rangle$
$\langle V\rangle = \sqrt{\frac{8kT}{\pi m_0}} = \sqrt{\frac{8RT}{\pi\mu}}$

Les caractéristiques du « Réel »

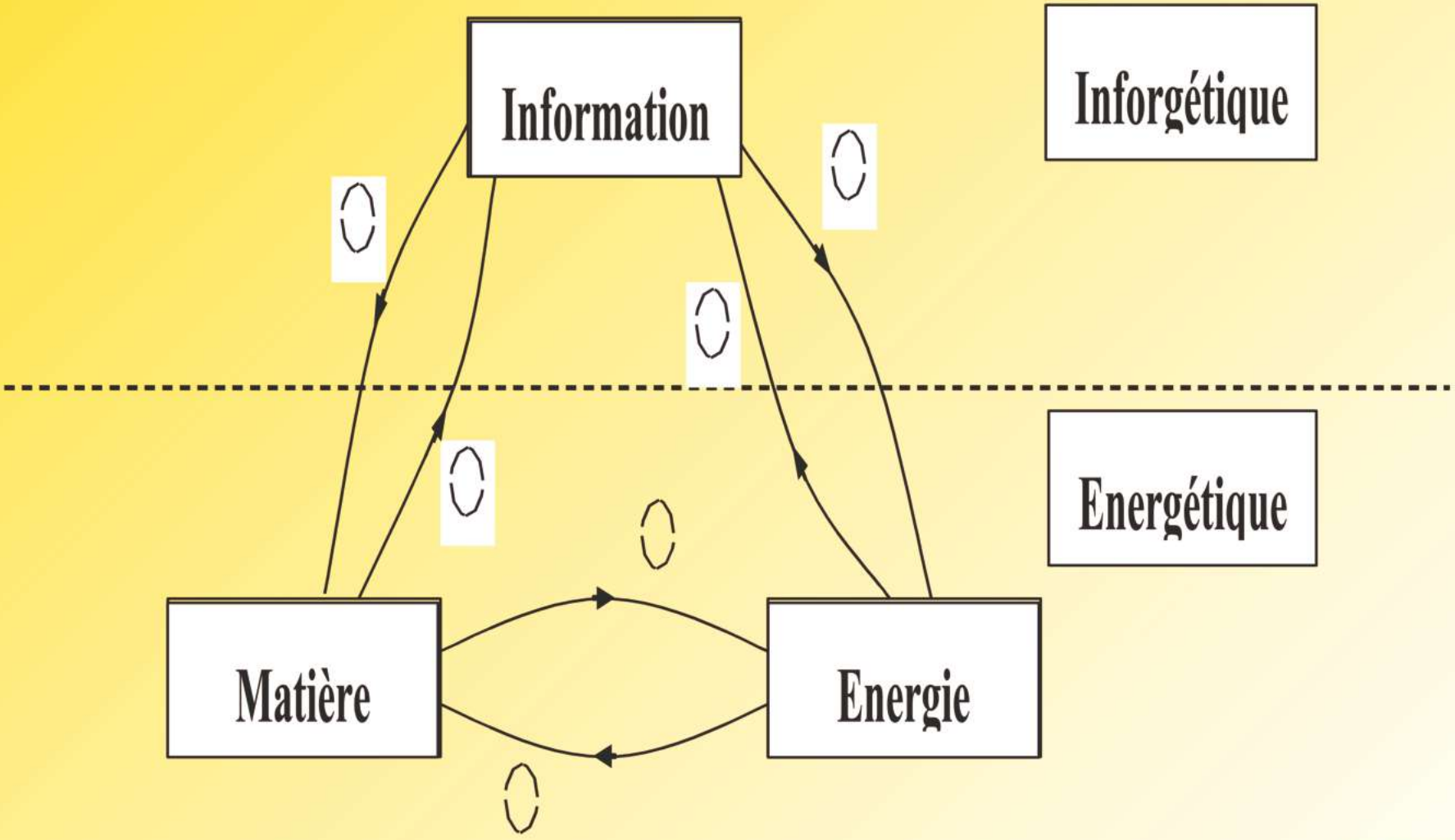

Le paradigme des trois infinis

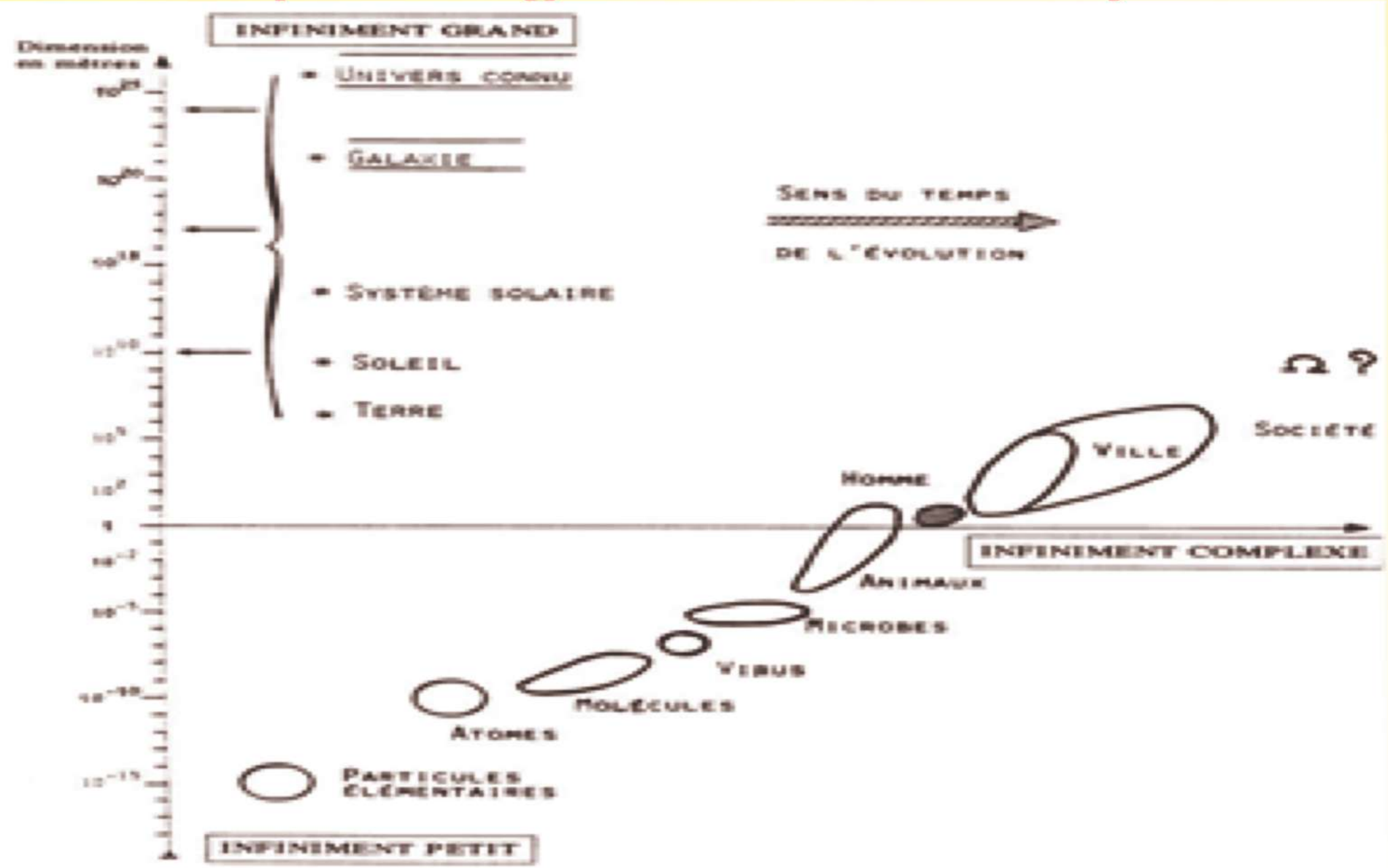

La trajectoire de l'évolution

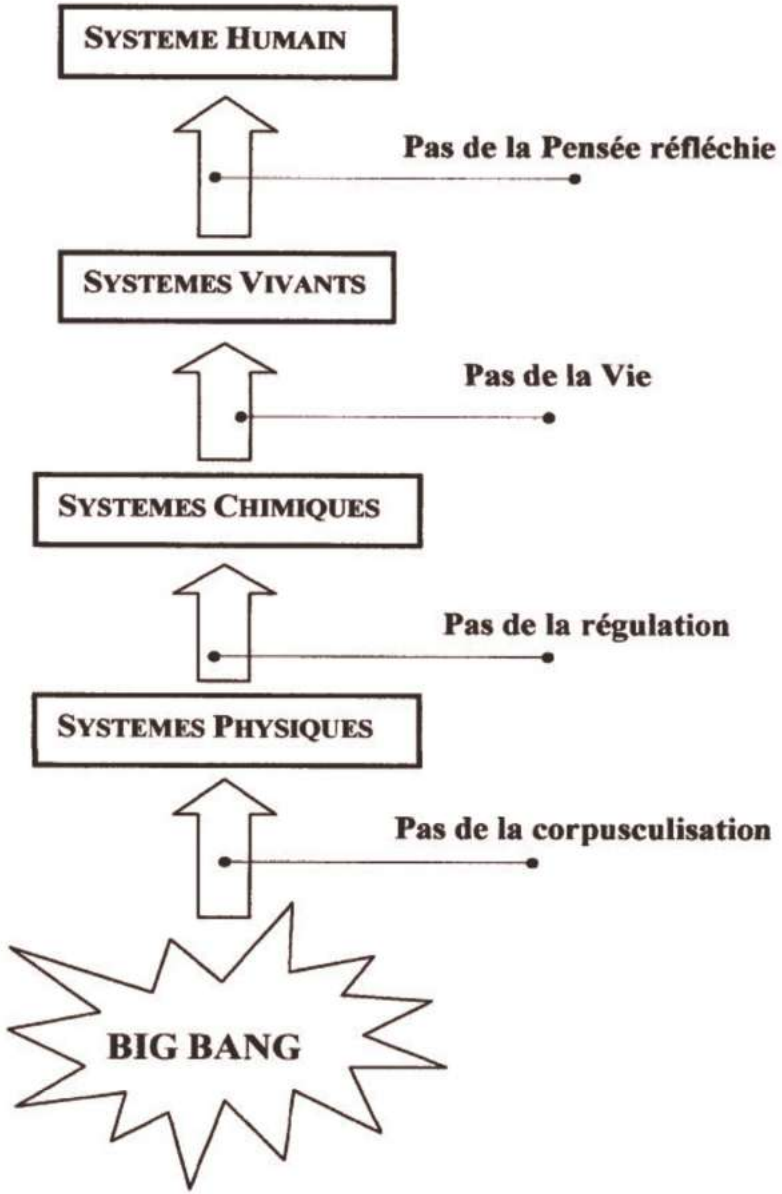

Domaine de l'anthropologie

Domaine de la biologie

Domaine de la chimie

Domaine de la physique

Esprit-Matière, de quoi parle-t-on ?

depositphotos

shutterstock

Causalité et déterminisme

L'exo-causalité qui est la causalité usuelle. Elle est imposée du dehors, donc subie, ce qui la rend non modifiable et stable. C'est une causalité déterministe,

L'endo-causalité qui vient du dedans. Elle est choisie et suscite des décisions qui, étant d'origine interne, sont variables et réversibles.

Pensée réfléchie et conscience

La base du monde matériel est non matérielle

La non-séparabilité de la réalité en insistant sur l'influence instantanée des particules

Les systèmes quantiques possèdent des qualités rudimentaires de conscience ;

Quantum, structure agissante de l'Univers

- Si la nature du réel est non locale, il est vraisemblable que nous sommes participants de son réseau cosmique.
- Si la nature du réel est celle d'une conscience, il est vraisemblable qu'elle communique avec notre conscience.

Convergence de l'évolution biologique de Teilhard avec la réalité quantique

Synchronicité

ÉTATS MODIFIÉS DE CONSCIENCE

NDE, OBE et autres expériences aux frontières de l'esprit

A titre de

CONCLUSION PROVISOIRE

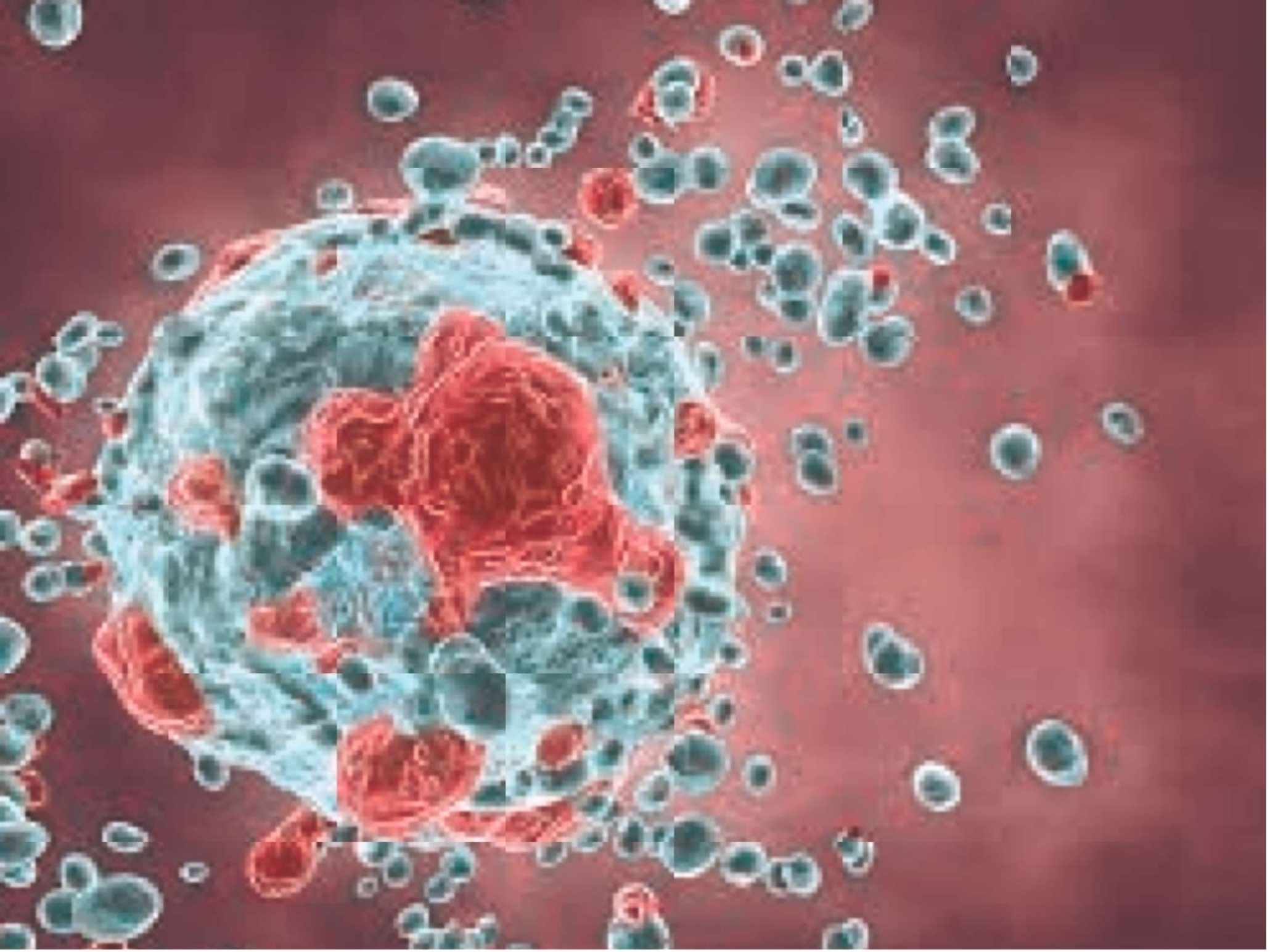

Canaux ioniques

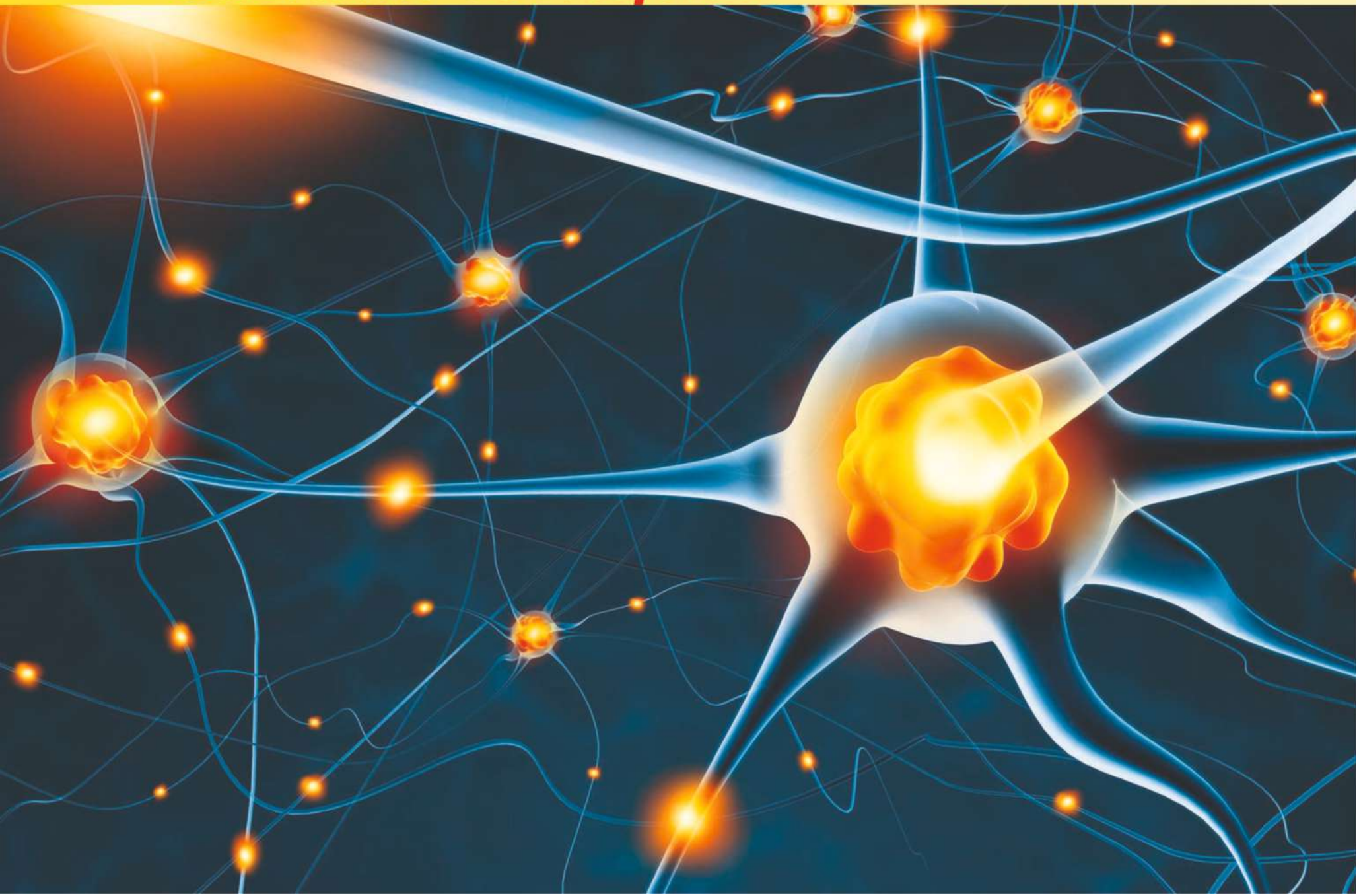

Evolution : le changement est permanent

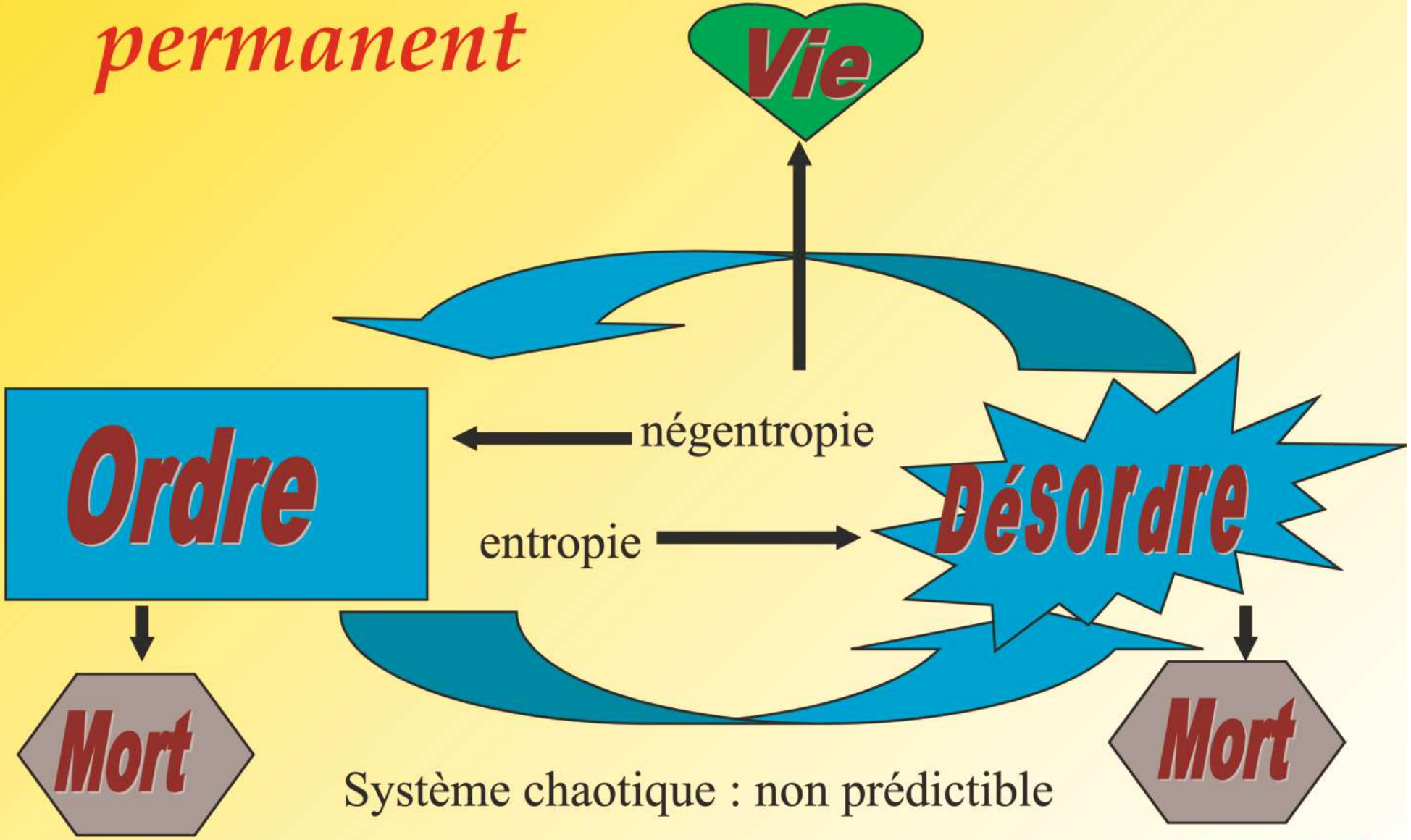

Système chaotique : non prédictible

Dialogie conflit-coopération au cœur de l'évolution

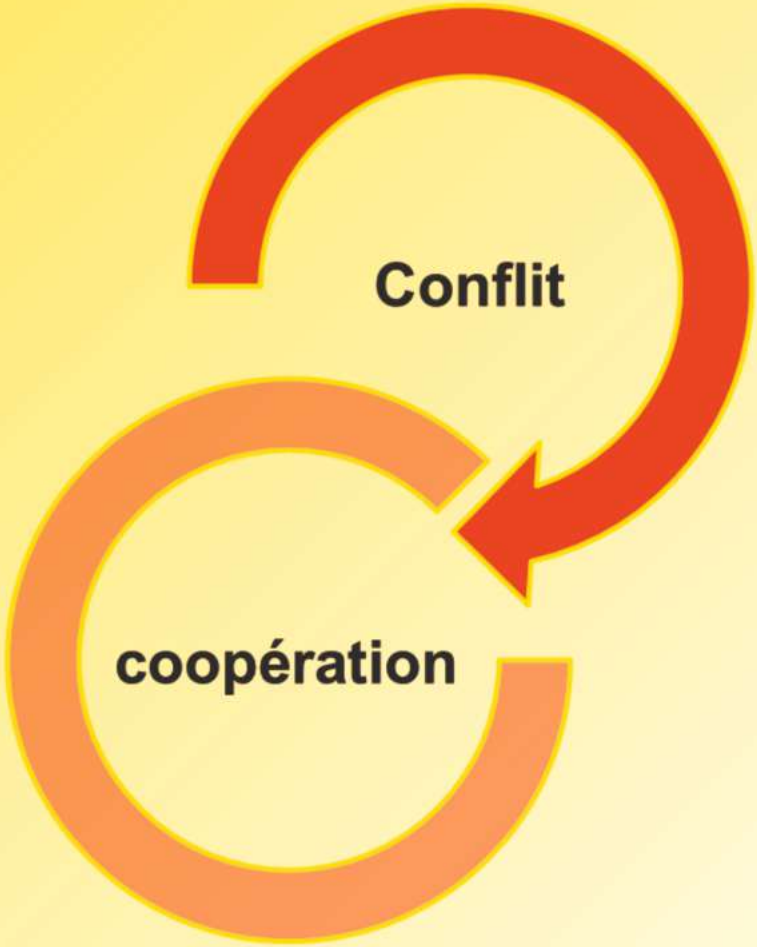

AFSCET

Matière
Esprit
Réification de l'homme
Totalisation
Personnalisation
Personnalisation de l'homme : Teilhard
Conscience
Noogenèse
Individuation
Matérialisme
Spiritualisme
Possession
avoir
Individuation personnelle
Être
Centration sur soi
Plaisir
Bonheur
Puissance
pouvoir
Individuation collective
Servir
Décentration altérité
Jouissance
sexe
Ethique
Aimer
Surcentration en Dieu
Déséquilibre
Entropie
Néguentropie
Equilibre

Peut-on parler de superposition de l'esprit et de la matière ?

Il semble que non !

- En effet les états superposés supposent une indétermination de choix.
- Ce sont donc les états quantiques qui sont superposés et dont la réduction du paquet d'onde induit, en quelque sorte, une cristallisation orientée de la matière qui elle, en conséquence est bien déterminée dans l'espace-temps.
- On a donc un ballet permanent que je qualifierais de « fractaquantique », comme l'a présenté François Dubois vendredi, du plus petit atome à l'entité la plus grande dans une dynamique de destruction création permanente !
- C'est bien le processus de l'évolution ! En finale, c'est un phénomène homothétique identique à « tous les étages », et donc fractal !

Au fond, nous ne constituons qu'un seul macro-écosystème planétaire, voire galactique !

L'Etoffe de l'Univers est Esprit-Matière

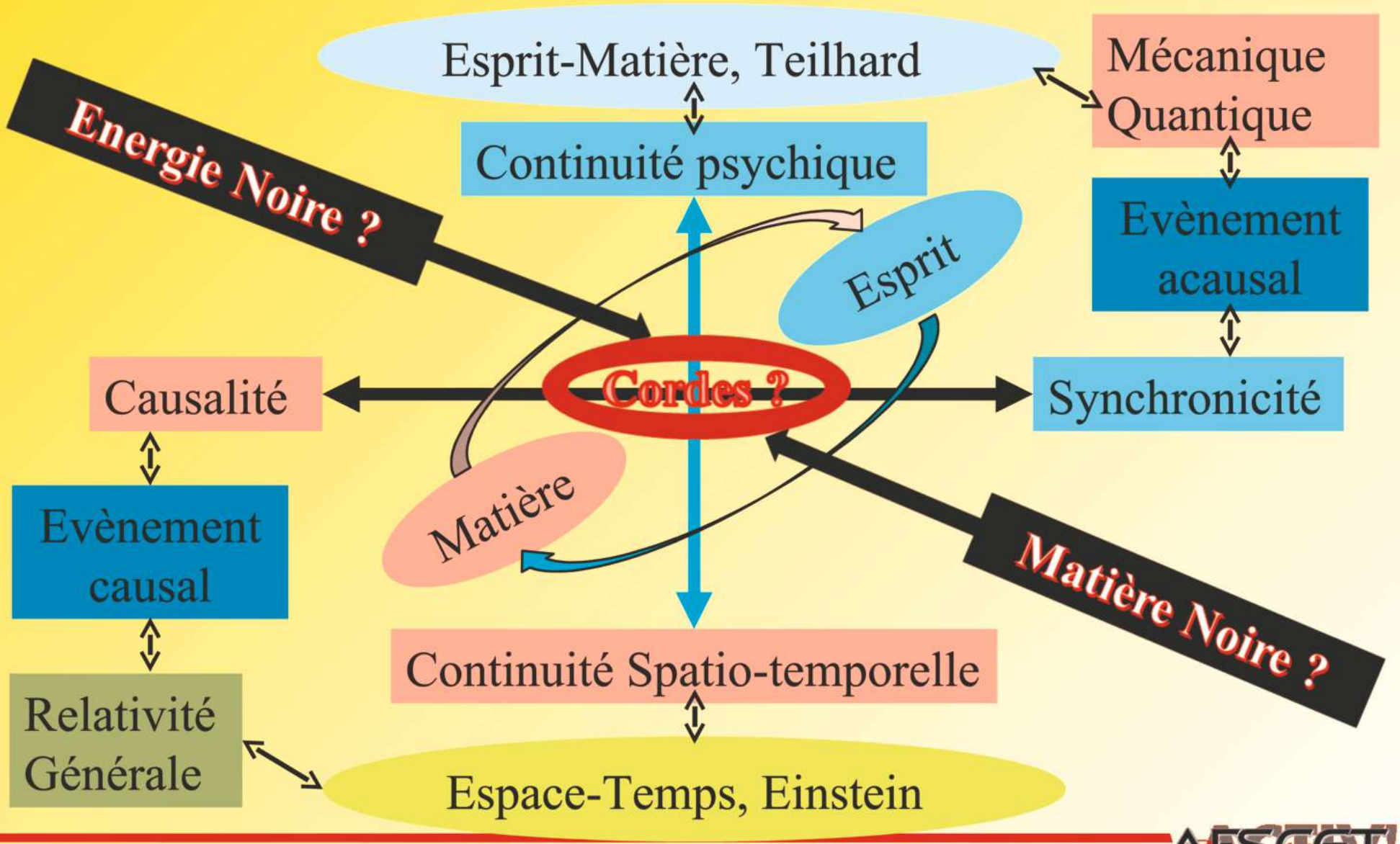

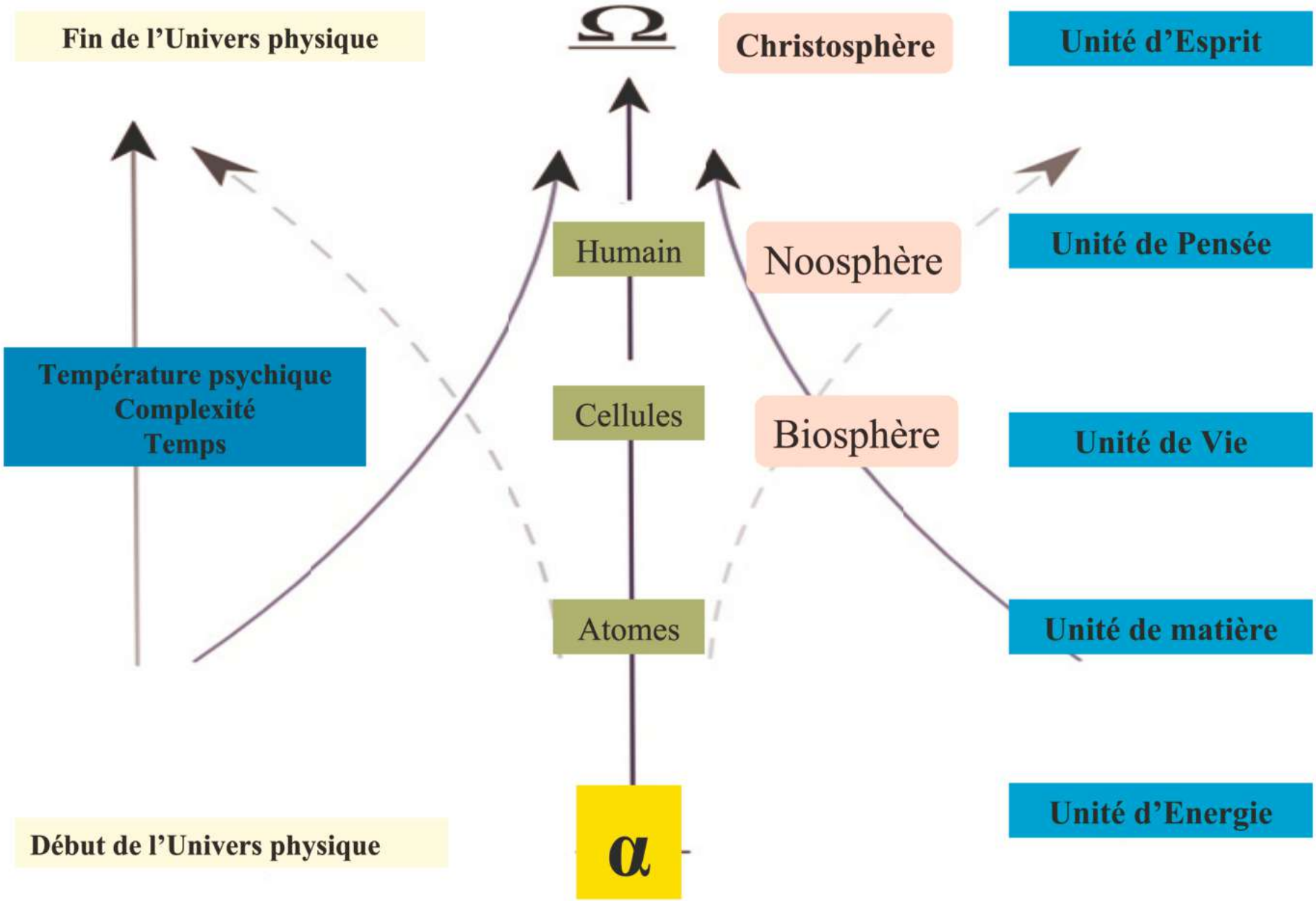

Cette complexification va appauvrir l'énergie physique de l'Univers

pour en accroître l'énergie spirituelle

JC Massip 09 02 2014 V8.1

Merci pour votre attention !